ACTU EYSINES

L'essentiel de l'actualité

NUMÉRO 61

octobre 2022

EYSINES
www.eysines.fr

OCTOBRE ROSE EYSINES MOBILISÉE

Dans le cadre du mois de lutte contre le cancer du sein, Eysines rejoint le combat et propose divers rendez-vous axés sur la prévention et la sensibilisation à la maladie, mais aussi une projection-débat et une soirée de collecte de fonds à la piscine.

PRÉVENIR POUR AGIR À TEMPS

En France, une femme sur huit risque de développer un cancer du sein au cours de sa vie. Or cette maladie est la première cause de décès par cancer chez la femme. Détecté à un stade précoce, ce cancer est pourtant guéri dans 90 % des cas. Le dépistage joue donc un rôle primordial dans la lutte contre la maladie.

Cette année, la Ville, le CCAS et le centre social l'Eycho se mobilisent à l'occasion d'Octobre Rose et organisent plusieurs ateliers pour relayer la campagne nationale d'information et inciter les femmes et les hommes de tous âges à se faire dépister.

Au programme :

- **mardi 11 octobre** à la salle Marcel Lachièze (10h-12h) : **pause-café de sensibilisation à la santé de la femme** animée par une infirmière
- **mercredi 12 octobre** à l'Eypicerie solidaire (14h-16h) : **atelier de prévention** avec l'Hôpital Suburbain

SOUTENIR LES MALADES

Forte du succès de la 1re édition, la Ville renouvelle sa soirée zen à la piscine du Pinsan afin de collecter des fonds au profit de l'association Maison RoseUp, lieu d'accueil et d'accompagnement des femmes touchées par le cancer du sein, pendant et après leurs traitements.

Rendez-vous **vendredi 21 octobre** de 19h à 21h pour profiter d'activités bien-être (massage dans l'eau, yoga, qi gong, initiation à l'apnée, relaxation...) Pensez à vous inscrire sur www.eysines.fr

ÉCHANGER ET S'INFORMER

Mercredi 26 octobre, le cinéma d'Eysines projette à 18h30 le film-documentaire *Personn'elles - sur le chemin d'une nouvelle vie* en présence de la réalisatrice Valérie-Anne Moniot. Elle y représente le vécu des patientes et donne la parole aux soignant·es et aux accompagnant·es. Un temps d'échanges complète la projection.

SOUTIEN À LA PARENTALITÉ

Vous êtes jeunes parents et vous vous posez des questions sur votre rôle ? Eysines France services propose des permanences gratuites de soutien à la parentalité tous les 1er et 3e lundis du mois de 17h à 20h, sur rendez-vous. Destiné aux parents d'enfants de 4 à 10 ans, ce service anonyme est assuré par une psychologue et une psychomotricienne.

Eysines France services
05 56 51 82 85

SPORT SÉNIORS

La Ville relance son programme gratuit d'activités physiques spécifiquement conçu pour les seniors, pour les aider à se maintenir en forme grâce à un choix de disciplines adaptées à leur âge et leurs capacités. Réservé aux retraité·es d'Eysines et du Haillan, ce programme a lieu **tous les lundis de 14h à 15h30** sur inscription et s'organise en cycles de trois ou quatre disciplines (ex : randonnée, marche sportive et course d'orientation). Ce dispositif complète la gratuité de l'entrée à la piscine le lundi de 15h45 à 16h45 pour le même public.

Piscine du Pinsan 05 56 28 46 10

LES COUPS DE CŒUR DE LA MÉDIATHÈQUE

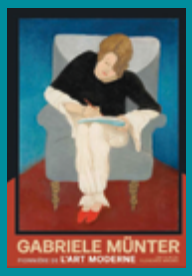

GABRIELE MÜNTER, PIONNIÈRE DE L'ART MODERNE

Florence Mauro

Ce documentaire dresse le portrait de l'une des plus illustres figures du mouvement expressionniste allemand, éclipsée par l'aura de son mentor, Kandinsky.

LA MEILLEURE MAMAN DU MONDE

Sébastien Perez & Benjamin Lacombe

17 portraits de mamans du règne animal. Chacune est différente, chacune aide et protège ses petits à sa façon. Leur point commun ? Leur amour inconditionnel pour leurs petits. *Album jeunesse à partir de 4 ans.*

UNE SACRÉE MAMIE

Shimada Yoshidi & Ishikawa Saburo

Dans le Japon des années 50, une femme élevant seule ses deux enfants se résout à confier le cadet à sa mère. Pour le petit Akihiro, ce déménagement forcé chez son étonnante mamie va lui apprendre à chérir les joies simples du quotidien.

LE COUP DE CŒUR DE LA LIBRAIRE

L'HEURE DES OISEAUX

Maud Simonnot

Une jeune femme se rend sur l'île de Jersey pour mener une enquête liée à une « affaire » dans un orphelinat. La narration est ficelée, le sujet bouleversant, le texte empli de poésie. Le chant des oiseaux résonne mélodieusement. C'est le coup de cœur de la rentrée !

Les mots du Zèbre, 76 avenue de la Libération

Instagram : lesmotsduzebre_librairie

BUDGET PARTICIPATIF

LA 2e ÉDITION EST LANCÉE !

CE MOIS-CI, UNE NOUVELLE SAISON S'OUVRE POUR LE BUDGET PARTICIPATIF D'EYSINES. ENVIE DE CONTRIBUER À L'AMÉLIORATION DE NOTRE QUOTIDIEN ? PROPOSEZ VOS IDÉES POUR LA VILLE !

FAIRE EYSINES AVEC VOUS

Et vous, que feriez-vous pour Eysines avec 100 000 €* ? Grâce au budget participatif, la Ville vous donne les moyens - adultes comme enfants - d'imaginer des projets au bénéfice du plus grand nombre, en vous laissant proposer des idées pour améliorer le quotidien à l'échelle de votre rue, de votre quartier ou de la commune. Une bonne façon de passer à l'action, dans un contexte de changement climatique qui appelle des mesures collectives et profitables au bien-être de tous·tes.
La 1re édition avait permis de collecter 57 projets dont 16 sélectionnés par le Comité de projets pour être soumis au vote de la population. Stations de dépannage pour vélos, armoire à dons, abris à hérissons, pièges à moustiques... 9 projets ont ainsi été retenus et sont en cours de réalisation.

IMAGINEZ DEMAIN !

Le budget participatif d'Eysines repart pour une 2e édition. Vous avez **jusqu'au 16 décembre** pour déposer vos projets sur www.eysines.fr ou dans une des urnes placées à la mairie, à la médiathèque ou dans les différents sites de l'Eycho. Seules conditions de participation : habiter Eysines et présenter un projet d'intérêt général.
* enveloppe globale de 100 000 € dont 20 000 € maximum/projet

@ budget.participatif@eysines.fr

À LA UNE

VÉGÉTALISATION
>>>>>>>>>>>>>>>>>>>>>>>>>>>>>>

DEVENEZ JARDINIERS MÉCÈNES !

Du 6 octobre au 4 décembre prochains, Bordeaux Métropole vous propose de devenir mécène en faisant un don pour financer la plantation d'arbres sur son territoire. Vous participez ainsi à l'amélioration de la qualité de l'air et à la lutte contre le réchauffement climatique. À Eysines, ces plantations seront effectuées à proximité du Clos Lescombes (Pinsan).

mecenat.bordeaux-metropole.fr

DÉCHETS DE JARDIN
>>>>>>>>>>>>>>>>>>>>>>>>>>>>>>

OPÉRATION BROYAGE

Que faire des branches coupées, une fois vos haies ou arbustes taillés ? Recyclez-les en participant à l'opération broyage de végétaux organisée par Bordeaux Métropole **samedi 29 octobre** de 13h30 à 16h30 derrière le centre de loisirs du Pinsan. Ainsi réduits, ces déchets de jardin peuvent être réutilisés en paillage pour limiter l'arrosage de vos plantes, mais aussi en matière brune pour alimenter votre compost.

Service développement durable

05 56 16 18 11

EN BREF

RER MÉTROPOLITAIN

La mise en œuvre du RER Métropolitain nécessite la réalisation d'aménagements ferroviaires sur trois lignes de TER (41U, 43U et 42). L'objectif du projet : permettre des liaisons décarbonées et optimisées entre la métropole et sa périphérie.
Trois concertations volontaires préalables à enquêtes publiques sont lancées sur ces aménagements : vous pouvez y participer jusqu'au 19 novembre.

www.projet-rer-m.fr

EMBAUCHE-MOI, SI TU PEUX !

Faire de la recherche d'emploi une chasse au trésor, tel est le parti-pris du Markethon. Ce dispositif innovant consiste ainsi à partir une journée dans les entreprises eysinaises à la recherche d'offres d'emploi cachées. En fin de journée, toutes les équipes mettent en commun leur butin afin qu'il bénéficie à tous·tes les participant·es. Une façon de troquer la compétition pour la solidarité, dans les démarches de recherche d'emploi.
La 6e édition du Markethon se déroule **mardi 18 octobre**. Les inscriptions sont ouvertes auprès de la M3E (Maison de l'économie, de l'emploi et de l'entreprise) jusqu'au 14 octobre.

05 56 16 01 61 m3e@eysines.fr

MARCHÉ DE MIGRON

LE MARCHÉ A 45 ANS

C'est le rendez-vous hebdomadaire des gourmands et gourmets des alentours : tous les dimanches matins, le marché de Migron déploie ses stands place florale et accueille une soixantaine de commerçants, en majorité alimentaires. Pour célébrer ses 45 ans, la Ville vous donne rendez-vous **dimanche 23 octobre** de 8h à 13h. Au programme : animation musicale et convivialité.

05 56 16 44 74

LES ACTUS DE L'EYCHO

C'EST REPARTI POUR LE SHOW

C'est désormais un rendez-vous bien huilé pour les ados féru·es de culture street : une semaine durant, l'Eycho réunit des jeunes d'Eysines, du Bouscat et du Haillan pour une masterclass hip-hop coordonnée par l'association Foksabouge. Au programme : rap, danse, graff', vidéo, régie lumière. Venez applaudir nos jeunes talents locaux à l'issue de leur stage, le **vendredi 28 octobre** à 17h (gratuit) sur la scène du Vigean.
Le lendemain, c'est au tour des plus âgés de monter sur scène pour un show hip-hop réunissant des artistes montants de la scène locale dont FLG, Alphamass ou Mood. Rendez-vous **samedi 29 octobre** à 21h (2 €).

L'Eycho - La Forêt 07 77 26 09 22
leycho.laforet@eysines.fr

LES NOUVEAUTÉS À LA MAISON GUY QUEYROI

Parmi la galaxie des sites de l'Eycho, la Maison Guy Queyroi gagne à être (mieux) connue ! Cet équipement municipal déjà investi par différentes associations (Repair Café Ouest Bordeaux, Tarot Club Girondin...) regroupe une partie des animations multimédia de l'Eycho. Vous pouvez y prendre rendez-vous le jeudi ou samedi matin avec Quentin pour toutes questions liées à l'informatique. Des **ateliers numériques jeunes** (dès 9 ans) y sont également organisés les mercredis et les samedis après-midi. Mais c'est aussi le repère des rendez-vous **Eysilangues Café** un samedi matin par mois. Enfin, le 3e vendredi du mois dès 17h, les voisins se retrouvent pour un moment convivial à l'occasion du **Café rencontres**.

Maison Guy Queyroi 07 56 06 75 68

CÔTÉ PROS

ILS/ELLES S'INSTALLENT

> CENTRE DE LUXOPUNCTURE ET LUMIÈRE PULSÉE
5, rue de la Pompe au Bréteil
06 76 88 74 74
smigner.pro@gmail.com

> NOSCOPHILIA
Orthopédagogie
7, rue de la Pompe au Bréteil
07 56 90 77 09
aurelie.dhoyer@noscophilia.fr

> CHRIS 'TEAS
Magasin de thé - Accessoires - Coffrets et cadeaux
192, avenue de Saint-Médard
05 56 52 19 79
christeas.fr

> EVERGREEN 33
Robots de tonte
33, avenue du Médoc
05 56 44 99 68
evergreen33@orange.fr

> MK MOTORS 33 - DELKO
Garage automobile
158, avenue du Médoc
05 56 28 03 93
mk.motors33delko@gmail.com

ET SI ON SORTAIT ?

JUSQU'AU 4 DÉCEMBRE
EXPO CLAUDE LAGOUTTE
Un artiste voyageur appartenant au mouvement du paysagisme abstrait.
DU MER AU DIM, DE 14H À 18H30
> CENTRE D'ART CONTEMPORAIN, CHÂTEAU LESCOMBES

JUSQU'AU 15 OCTOBRE
EXPO PHOTOS *À BASE DE PEAU, PEAU, PEAU, PEAU*
Sélection de clichés des meilleurs (faux) tatouages réalisés par le collectif Skinjackin, composés de jeux de mots inspirés de la culture hip-hop.
> MÉDIATHÈQUE JEAN DEGOUL

VEN 7 & SAM 8 OCTOBRE / 9H30 À 17H
FORMATION « VALEURS DE LA RÉPUBLIQUE ET LAÏCITÉ »
2 jours de formation gratuite proposée par l'Amicale laïque aux salarié·es, bénévoles et professionnel·les.
SUR INSCRIPTION AU 05 56 57 87 71
> RÉS. LES HAUTS DE L'HIPPODROME - BÂT. 12 - SALLE ALE 33

SAMEDI 8 & DIMANCHE 9 OCTOBRE
BOURSE AUX VÊTEMENTS
Organisé par l'association familiale.
> SALLE DU VIGEAN

JEUDI 13 OCTOBRE / 20H30
TANGUY PASTUREAU [HUMOUR]
Pour son 1er one-man-show, l'humoriste raconte les déboires des célébrités d'hier et d'aujourd'hui et s'emploie à nous convaincre que la gloire est une galère.
TARIFS : PLEIN 23 € / RÉDUIT 16,50 €
> THÉÂTRE JEAN VILAR, LE PLATEAU

VENDREDI 14 OCTOBRE / 18H30
PRÉSENTATION DE LA RENTRÉE LITTÉRAIRE
Avec la librairie Les mots du Zèbre et Clément Baudouin auteur eysinais.
> MÉDIATHÈQUE JEAN DEGOUL

SAM 15, MER 19 & 26 OCTOBRE
ATELIERS JARDIN
Les thèmes d'octobre : jardin zéro déchet (sam 15 oct), usage du compost mûr (mer 19 oct), plantation des légumes d'hiver (mer 26 oct).
SUR INSCRIPTION AU 05 56 16 18 11
> LIEU PRÉCISÉ À L'INSCRIPTION

L'ÉVÉNEMENT DU MOIS
INAUGURATION DES NOUVEAUX COMMERCES
> SAM 15 OCT / 18H AV. DE LA LIBÉRATION

Depuis l'arrivée du tram, le centre-bourg intensifie sa redynamisation et accueille progressivement de nouveaux commerces. Librairie, menuiserie, boulangerie, fleuriste, restaurant, réparateur vélos... viennent ainsi compléter l'offre déjà présente. Venez les rencontrer samedi 15 octobre dès 18h et profitez-en pour (re)découvrir les adresses historiques de cette artère commerçante.

crédit photo : Skinjackin

crédit photo : Pascal Ito

crédit photo : Catherine Passerin

MARDI 18 OCTOBRE / 18H
CONFÉRENCE-CINÉMA
L'histoire de la musique dans le 7e art.
> MÉDIATHÈQUE JEAN DEGOUL

MERCREDI 19 OCTOBRE / 14H30
LANTERNE MAGIQUE 2.0 [JEUNE PUBLIC]
L'enfant sauvage version XXIe siècle, alliant théâtre, vidéo et hologramme.
TARIF UNIQUE 7,50 €
> THÉÂTRE JEAN VILAR, LE PLATEAU

VENDREDI 21 OCTOBRE / 19H À 21H
SOIRÉE CARITATIVE POUR OCTOBRE ROSE
Une soirée à la piscine autour d'activités bien-être, au bénéfice de l'association Maison RoseUp (Cf. p01).
SUR INSCRIPTION WWW.EYSINES.FR
PRIX LIBRE À PARTIR DE 3 €
> PISCINE DU PINSAN

DU 22 OCTOBRE AU 5 NOVEMBRE
CAP33 D'AUTOMNE
Vacances sportives au programme !
> DIVERS ÉQUIPEMENTS SPORTIFS

DIMANCHE 23 OCTOBRE / 8H À 13H
45 ANS DU MARCHÉ DE MIGRON
(Cf. p.03)
> PLACE FLORALE

VENDREDI 28 & SAMEDI 29 OCTOBRE
SHOW HIP-HOP MASTERCLASS ET 2.0
Les jeunes de la masterclass hip-hop viennent faire le show (Cf. p.03).
> SALLE DU VIGEAN

Actu'Eysines n°61, octobre 2022 // Directrice de publication : Christine Bost / Rédactrice en cheffe : Véronique Jusot /Rédaction et crédits photos : service communication / Conception graphique : Agence E3 / Impression : KORUS Imprimerie / Tirage : 12 350 ex. - Périodicité : 6 numéros par an ISSN : 2273-5453 / Dépôt légal : second semestre 2022
Le magazine est imprimé sur un papier certifié PEFC avec des encres végétales.
IMPRIM'VERT®
PEFC 10-31-1118