

Accueil périscolaire

La Forêt

Année 2025 - 2026

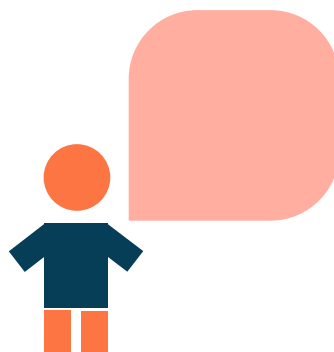
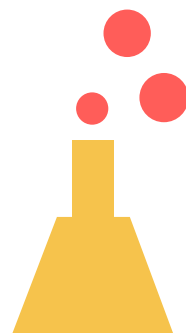

Bienvenue à l'accueil périscolaire !

- L'accueil est ouvert le matin de 7h00 à 8h45, avec un accueil mixte maternel et élémentaire de 7h00 à 7h30 au sein de l'accueil périscolaire maternel.
- L'accueil est ouvert le soir de 16h45 à 19h00, avec un accueil mixte maternel et élémentaire de 18h30 à 19h00 au sein de l'accueil périscolaire maternel.
- Le mercredi, l'accueil est ouvert de 7h00 à 19h00 :
 - Le matin : accueil des enfants de 7h00 à 9h30
 - Le soir : accueil des parents de 16h30 à 19h00
 - En demi journée matin sans repas et en demi journée après midi avec repas : accueil de 11h30 à 12h00
 - En demi journée matin avec repas et en demi journée après midi sans repas : accueil de 13h30 à 14h00

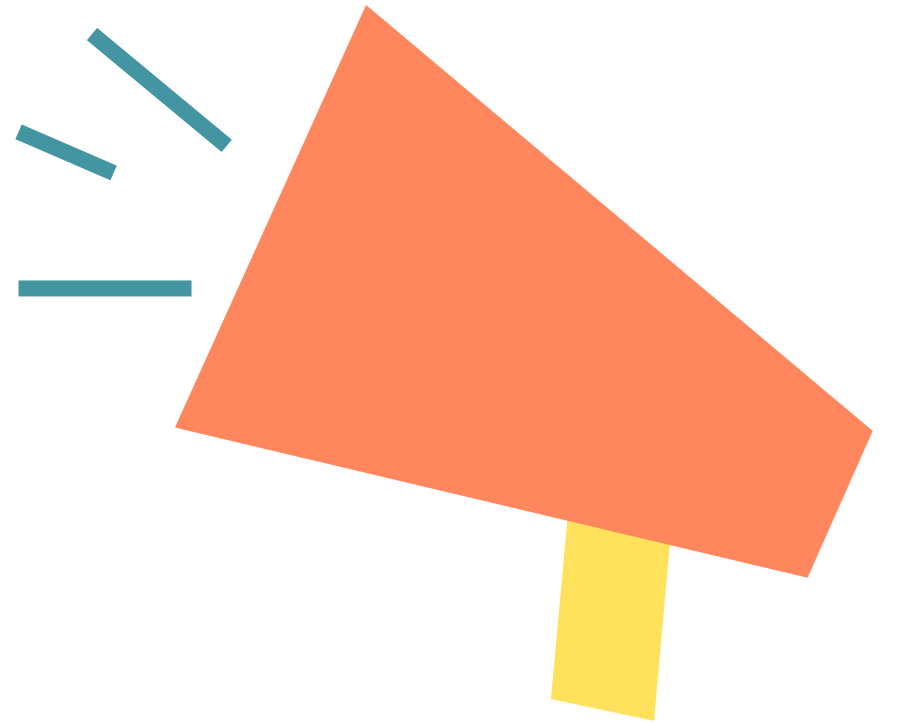

Présentation de l'équipe pédagogique

Accueil maternel

Julie (directrice)



Claire (animatrice)



Marion
(animatrice)

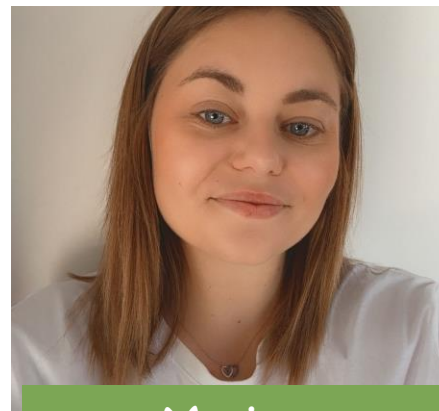

Morgane (animatrice)



Léa (animatrice)



Présentation de l'équipe pédagogique

Accueil élémentaire

Julie (directrice)

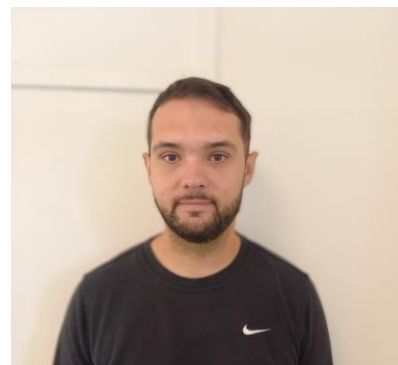

Romain (animateur)



Tatiana (animatrice)

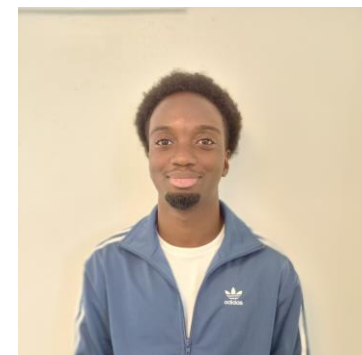

Karl (animateur)



Cédryck (animateur)



Camille (animatrice)

Objectifs pédagogiques de l'accueil issus du PEdT :

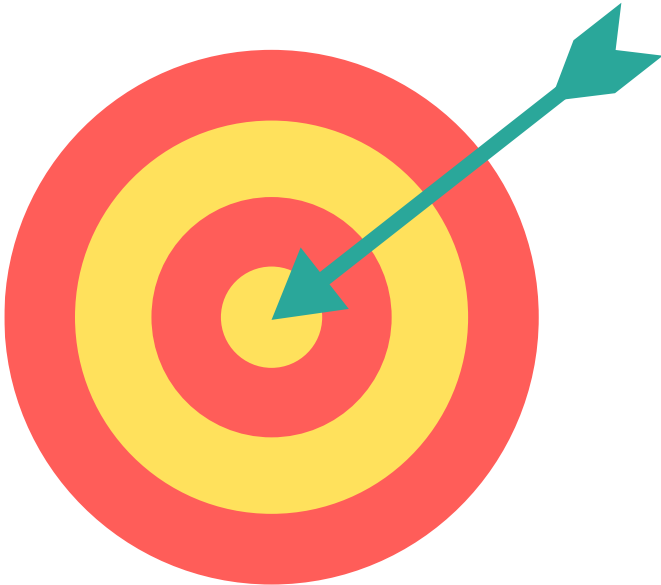

- Permettre l'intégration de tous : prendre en compte chaque individu au sein du collectif.
- Permettre le vivre ensemble au sein des accueils péri et extrascolaire.
- Permettre aux enfants de découvrir un panel d'activités ludiques afin de s'épanouir.
- Favoriser l'autonomie de l'enfant pour le rendre acteur de ses loisirs et de sa citoyenneté.
- Favoriser la co éducation au sein des accueils péri et extrascolaire.



Programmation

Maternelle

Mai à Juillet 2026

Activités proposées à l'accueil : matin / soir et midi

Matin et soir

Découverte de jeux de société

Jeux libres

Jeux de construction

Modelage

Ateliers scientifiques

Chorale

Pause méridienne

Un temps calme après le repas.

Malles de jeux à disposition.

Jeux extérieurs ou intérieurs
organisés par les atsems et les
animateurs.

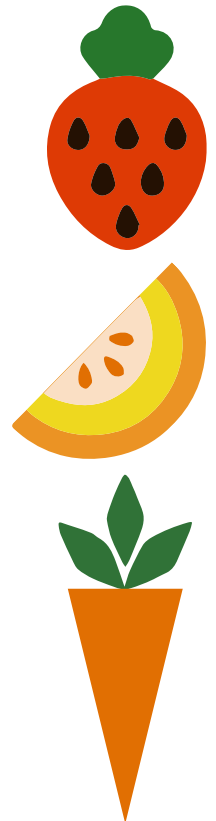

Activités proposées le mercredi

Sur cette période de fin d'année, les enfants vont aller à la rencontre des insectes et autres petites bêtes volantes colorées et rigolotes.

Puis ils se prépareront pour des vacances au bord de la plage près des mouettes et des goélands.

Création d'abeilles polinisatrices
Création d'hôtels à insectes
Jeux coopératifs
Atelier autour des sens
Création d'un court métrage avec les
élémentaires
Des ateliers bricolage
Atelier jardin potager
Sensibilisation au zéro déchet
Création et course de bateaux
Loto de la plage
Découverte des oiseaux du littoral
Une journée festive : « Plouf Party ! »

Mais aussi...

Promenade au Bois Gramond
Balade au Parc Bordelais
Médiathèque / Piscine
Des rencontres avec le centre de Migron.
Une sortie sportive au Stade Stéhélin
Sortie au Parc Majolan
Un inter accueil au Pinsan sur les arts.





Programmation

Elémentaire

Mai à Juillet 2026



Activités proposées à l'accueil : matin / soir et midi

Matin et soir

Club des lecteurs

Boîte à jouer

Jeux de société

Couture

Relaxation

Jardinage

Pause méridienne

Bien être ludique

Tournois sportifs

Danse

Arts graphiques

Passerelle en maternelle

Clip vidéo

Thèque

Best of des CM2

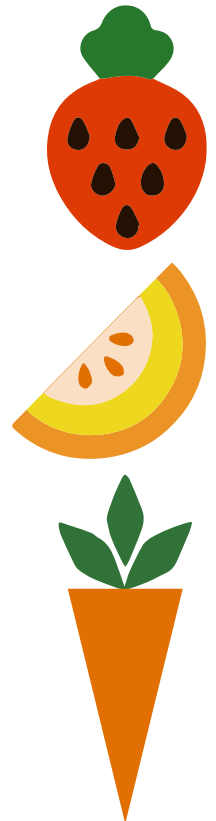

Activités proposées le mercredi

Au programme de l'art et du sport ! C'est l'heure des dernières épreuves de Clash of Time : qui des Ju d'arc, des Rovenants, des Pirat'ates ou des Cédraïtor vont être les vainqueurs de cette grande aventure ?

Grands jeux : Sagamorre, capture du drapeau, et d'autres surprises !

Danse

Projet court métrage

Création d'un herbier

Atelier jardin

Ateliers aux couleurs du printemps

De nombreuses épreuves du Clash of time



Mais aussi...

Rencontre avec le centre de Migron.

Découverte de la structure de beach au Pinsan.

Balade au Bois Gramond

Piscine

Médiathèque

Sortie au Potager Lescombes + atelier avec Sylvain

Une sortie sportive au stade Stéhélin

Un inter accueil au Pinsan sur les arts.

Grand jeu avec L'Éycho de La Forêt.

Une course nature au Pinsan pour ramasser les déchets.

Sortie plage de fin d'année



Règles de vie de l'accueil :

- Être respectueux des équipes.
- Accompagner son enfant matin et soir.
- Respecter les règlements intérieurs.
- Respecter les horaires d'ouverture et de fermeture.
- Réserver l'activité du mercredi et prévenir en cas d'absence.

Des questions ?



Pour toutes questions relatives au fonctionnement de l'accueil périscolaire (matin / midi / soir), vous pouvez contacter la responsable de l'accueil au 05 56 24 63 34 ou par mail à aps.laforet@eysines.fr

Pour toutes questions relatives aux réservations (mercredis / vacances et restauration), vous pouvez joindre le service éducation au 05 56 16 18 20 ou par mail à education@eysines.fr

Documents annexes

- Le projet éducatif : <https://www.eyssines.fr/infos-pratiques/enfance/le-projet-educatif-de-territoire/>
- La charte du Plan Mercredi : http://planmercredi.education.gouv.fr/sites/default/files/charte-qualite_plan-mercredi.pdf
- Les règlements intérieurs : <https://www.eyssines.fr/infos-pratiques/enfance/enfance-les-3-10-ans/les-accueils-periscolaires/>