

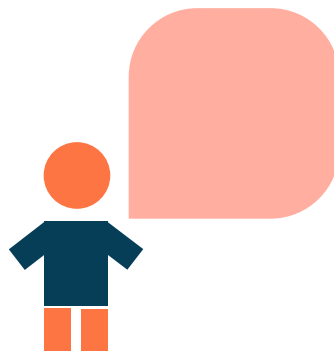

Accueil périscolaire

# Pôle éducatif

Année 2025 - 2026

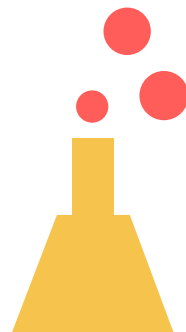

# Bienvenue à l'accueil périscolaire !

- L'accueil est ouvert le matin de 7h00 à 8h45, avec un accueil mixte maternel et élémentaire de 7h00 à 7h30 au sein de l'accueil périscolaire maternel.
- L'accueil est ouvert le soir de 16h45 à 19h00, avec un accueil mixte maternel et élémentaire de 18h30 à 19h00 au sein de l'accueil périscolaire maternel.
- Le mercredi, l'accueil est ouvert de 7h00 à 19h00 :
  - Le matin : accueil des enfants de 7h00 à 9h30
  - Le soir : accueil des parents de 16h30 à 19h00
  - En demi journée matin sans repas et en demi journée après midi avec repas : accueil de 11h30 à 12h00
  - En demi journée matin avec repas et en demi journée après midi sans repas : accueil de 13h30 à 14h00

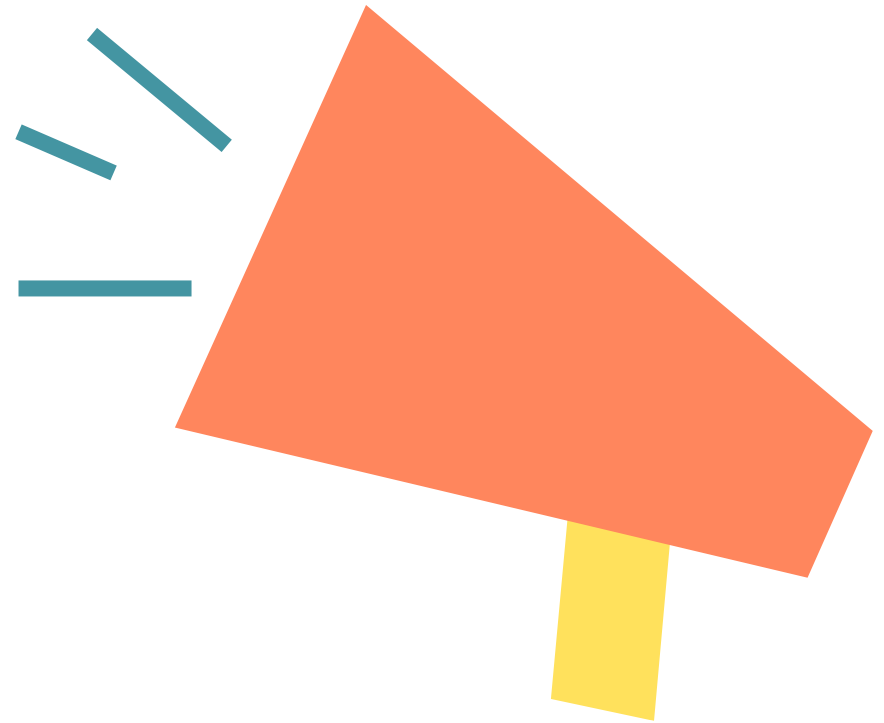

# Présentation de l'équipe pédagogique

## Accueil maternel



Audrey (directrice)

Marjory



Léa



Cannelle



Hugo

# Présentation de l'équipe pédagogique

---

## Accueil élémentaire



Audrey (directrice)



Justine



Frédéric



Kadiatou



Aurélien



Lucilia

# Objectifs pédagogiques de l'accueil issu du PEdT :

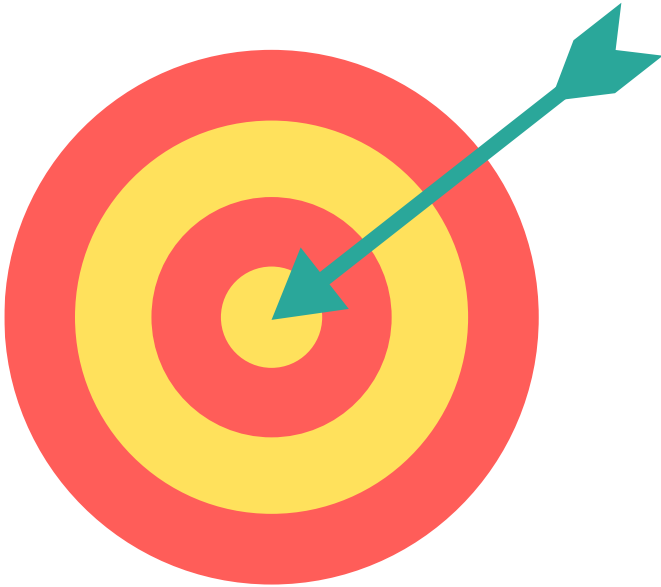

- Permettre l'intégration de tous : prendre en compte chaque individu au sein du collectif.
- Permettre le vivre ensemble au sein des accueils péri et extrascolaire.
- Permettre aux enfants de découvrir un panel d'activités ludiques afin de s'épanouir.
- Favoriser l'autonomie de l'enfant pour le rendre acteur de ses loisirs et de sa citoyenneté.
- Favoriser la co éducation au sein des accueils péri et extrascolaire.



Programmation

# Maternelle

Avril Mai Juin 2026

# Activités proposées à l'accueil : matin / soir et midi

## Matin et soir

L'univers de Pop

Jeux collectifs

Jeux de société

Ateliers créatifs

Motricité

Parcours de vélo

## Pause méridienne

Un temps calme après le repas.

Malles de jeux à disposition.

Jeux extérieurs ou intérieurs organisés  
par les atsems et les animateurs.

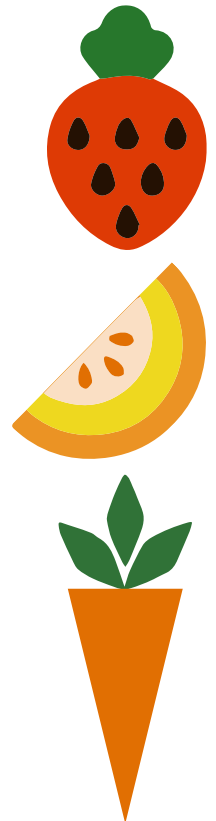

# Activités proposées le mercredi

Pop profite du printemps et prépare le spectacle de la fin d'année scolaire

Fabrication de l'arbre du printemps  
Création de Pop de printemps  
Ateliers créatifs  
Parcours de vélo  
Préparation à la journée Festival d'art  
Jeux sportifs en équipe et en individuel  
Préparation du spectacle de fin d'année

Création d'un ABCD'aire pour les futurs copains  
de la rentrée

## Mais aussi...

Une sortie à Bombannes  
Des ateliers au Bourdieu de Ferron.  
Une sortie à la Médiathèque  
Une journée festive de fin d'année





Programmation

# Elémentaire

Avril Mai Juin 2025

# Activités proposées à l'accueil : matin / soir et midi

## Matin et soir

Jeux de société

Décoration de l'accueil

Jeux collectifs

Jeu libre

Ateliers manuels

## Pause méridienne

Théâtre

Jardinage

Jeux de société

Tournois de basket

Danse

Chant

Tennis de table

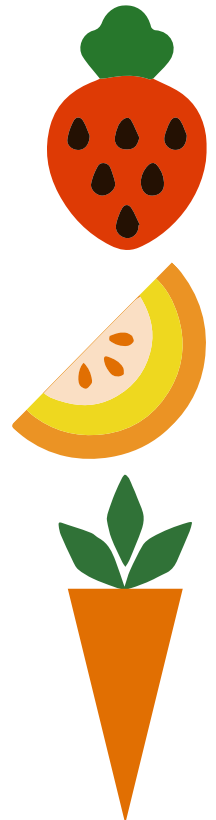

# Activités proposées le mercredi

Au programme des défis, de l'art et du sport !

Atelier chant – danse  
Jardinage  
Jeux de piste  
Beach volley  
Beach Hand  
Grande animation : Capture de drapeau  
Customisation de sacs  
Des rencontres inter APS  
Création artistique « à la manière de... »  
Création d'un herbier à graines

Sans oublier :  
La préparation du spectacle de fin d'année

Mais aussi...

Des sorties piscine au Pinsan.

Des sorties sportives au Pinsan

Une journée fais ton choix.

Une journée festive en fin d'année





## Règles de vie de l'accueil :

- Être respectueux des équipes.
- Accompagner son enfant matin et soir.
- Respecter les règlements intérieurs.
- Respecter les horaires d'ouverture et de fermeture.
- Réserver l'activité du mercredi et prévenir en cas d'absence.

# Des questions ?



Pour toutes questions relatives au fonctionnement de l'accueil périscolaire (matin / midi / soir), vous pouvez contacter la responsable de l'accueil au 05 56 24 98 02 ou par mail à [aps.poleeducatif@eysines.fr](mailto:aps.poleeducatif@eysines.fr)

Pour toutes questions relatives aux réservations (mercredis / vacances et restauration), vous pouvez joindre le service éducation au 05 56 16 18 20 ou par mail à [education@eysines.fr](mailto:education@eysines.fr)

# Documents annexes

- Le projet éducatif : <https://www.eyesines.fr/infos-pratiques/enfance/le-projet-educatif-de-territoire/>
- La charte du Plan Mercredi : [http://planmercredi.education.gouv.fr/sites/default/files/charte-qualite\\_plan-mercredi.pdf](http://planmercredi.education.gouv.fr/sites/default/files/charte-qualite_plan-mercredi.pdf)
- Les règlements intérieurs : <https://www.eyesines.fr/infos-pratiques/enfance/enfance-les-3-10-ans/les-accueils-periscolaires/>