

Accueil périscolaire

Raymond Claverie

Année 2025 - 2026

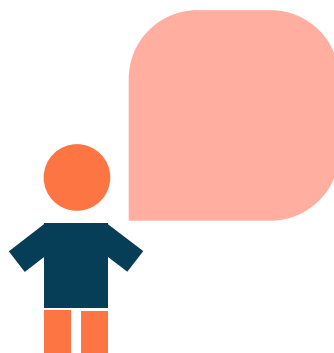
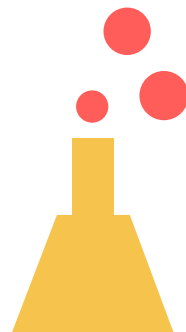

Bienvenue à l'accueil périscolaire !

- L'accueil est ouvert le matin de 7h00 à 8h45, avec un accueil mixte maternel et élémentaire de 7h00 à 7h30 au sein de l'accueil périscolaire maternel.
- L'accueil est ouvert le soir de 16h45 à 19h00, avec un accueil mixte maternel et élémentaire de 18h30 à 19h00 au sein de l'accueil périscolaire maternel.
- Le mercredi, l'accueil est ouvert de 7h00 à 19h00 :
 - Le matin : accueil des enfants de 7h00 à 9h30
 - Le soir : accueil des parents de 16h30 à 19h00
 - En demi journée matin sans repas et en demi journée après midi avec repas : accueil de 11h30 à 12h00
 - En demi journée matin avec repas et en demi journée après midi sans repas : accueil de 13h30 à 14h00

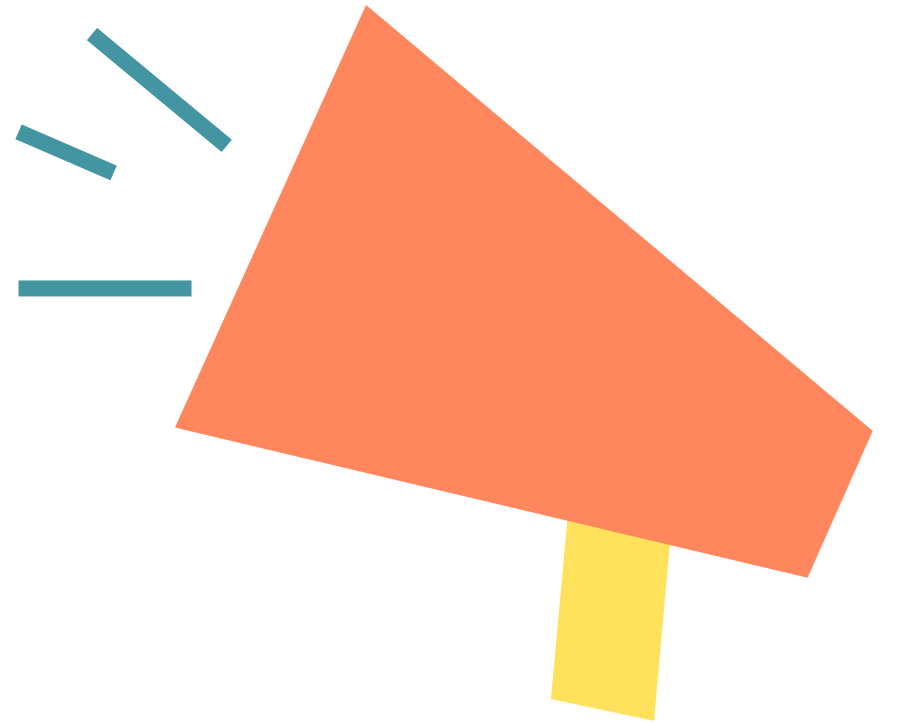

Présentation de l'équipe pédagogique

Accueil maternel

Raphaël (directeur)



Sabrina (animatrice)

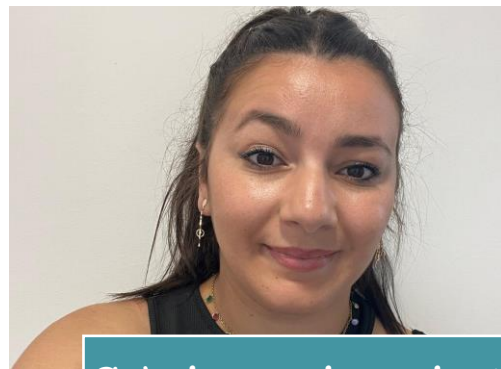

Maëlle (animatrice)



Nathan (animateur)

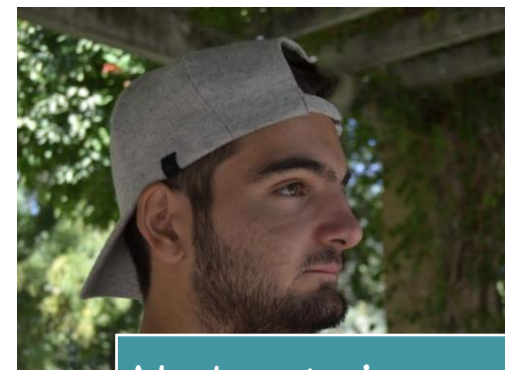

Cécilia (animatrice)

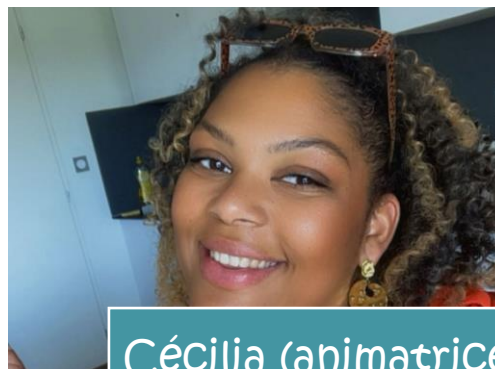

Romain (animateur)



Présentation de l'équipe pédagogique

Accueil élémentaire

Raphaël (directeur)



Ouissame
(animateur)



Sophie (animatrice)



Pascal (animateur)

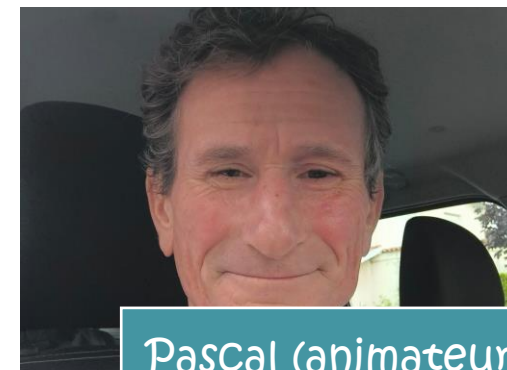

Romain (animateur)

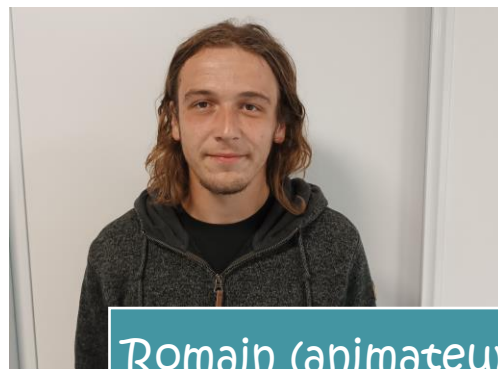

Cécilia (animatrice)

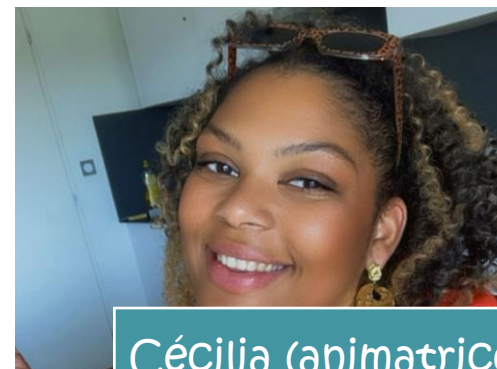

Sabrina (animatrice)

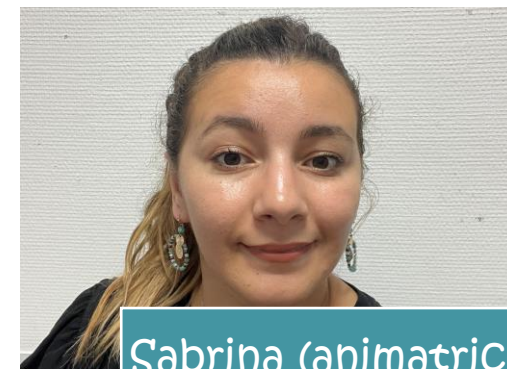

Objectifs pédagogiques de l'accueil issus du PEDT :

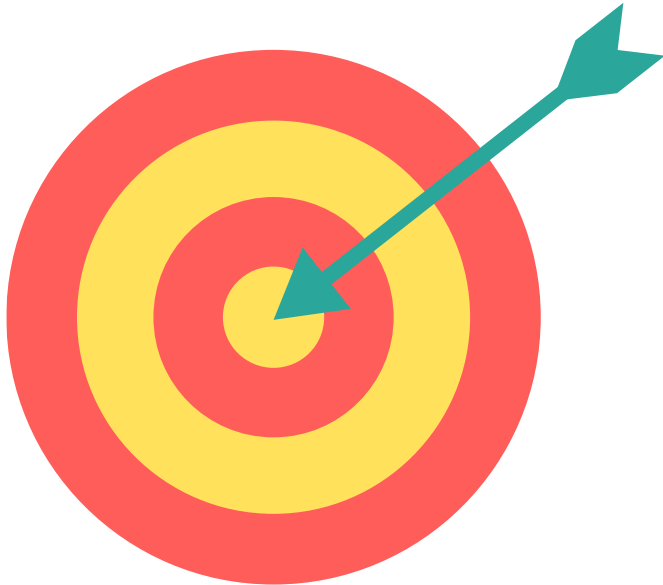

- Permettre l'intégration de tous : prendre en compte chaque individu au sein du collectif.
- Permettre le vivre ensemble au sein des accueils péri et extrascolaire.
- Permettre aux enfants de découvrir un panel d'activités ludiques afin de s'épanouir.
- Favoriser l'autonomie de l'enfant pour le rendre acteur de ses loisirs et de sa citoyenneté.
- Favoriser la co éducation au sein des accueils péri et extrascolaire.



Programmation

Maternelle

Avril / Mai / Juin 2026

Activités proposées à l'accueil : matin / soir et midi

Matin et soir

Activités musicales
Jeux de construction
Jeux de société
Lectures théâtralisées
Jeux coopératifs
Activités manuelles
Jeux extérieurs

Pause méridienne

Passerelles en élémentaire tous les
jeudis.
Un temps calme après le repas.
Atelier chorale
Jeux de construction
Jeux de relais

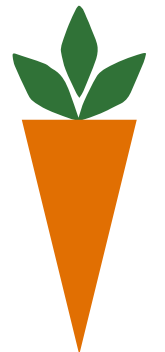
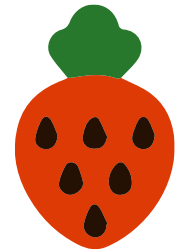

Activités proposées le mercredi

Cette période, nous partons « à la découverte de la nature et des sens »

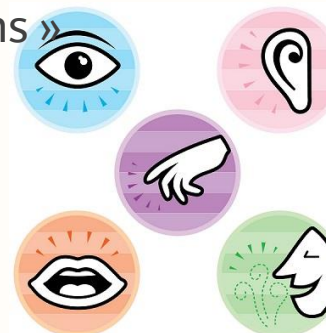

Rallye-photo nature et sens
Quiz nature
Fleurs en forme d'arrosoir
Enfants papillons
Fabrication de porte-clef
Fabrication de pâte non newtonienne
Loto des odeurs
Jeux musicaux
Cache-cache géant
Poules renards vipères
Chameaux chamois
Tournoi des aimants

Mais aussi...

Visite de la Ferme de la plage au Porge
Tépacap Mérignac
Promenade au Jardin public
Balade au Parc de Majolan de Blanquefort
Passerelle avec l'école du Bourg
Un inter accueil au Pinsan autour des arts.



Programmation

Elémentaire

Avril / Mai / Juin 2026

Activités proposées à l'accueil : matin / soir et midi

Matin et soir

Décoration préau et restaurant scolaire

Jeux de société et de stratégie

Jeux extérieurs

Ateliers expression corporelle

Jeu libre

Répétition spectacle de fin d'année

Pause méridienne

Base-ball

Basket

Tournoi de foot

Fort boyard

Yoga

Bien-être ludique

Atelier arts et émotions

Répétition spectacle de fin d'année

Fabrication de tipis

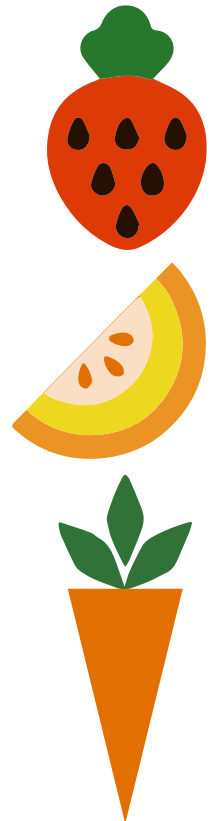

Activités proposées le mercredi

Pour cette période, l'équipe d'animation te propose un été indien.



Fresque collective indienne
Peinture indienne
Fabrication de tipis
Ce que les nuages t'inspirent
Construction d'engins volants
Bataille des sioux
« Qui est-ce ? » nature avec l'Eycho
Fabrication de nichoirs avec l'Eycho
Chasse aux trésors
Citadelle (jeu)
Koh Lanta
Surf skate

Mais aussi...

Découverte du beach volley et du sandball au Pinsan.

Visite de la Ferme à la plage au Porge

Tépacap à Mérignac

Médiathèque / Piscine

Plogging (cross avec ramassage de déchets)
dans le parc du Pinsan

Inter accueil au Pinsan autour des arts.



Règles de vies de l'accueil :

- Être respectueux des équipes.
- Accompagner son enfant matin et soir.
- Respecter les règlements intérieurs.
- Respecter les horaires d'ouverture et de fermeture.
- Réserver l'activité du mercredi et prévenir en cas d'absence.

Des questions ?



Pour toutes questions relatives au fonctionnement de l'accueil périscolaire (matin / midi / soir), vous pouvez contacter le responsable de l'accueil au 05 56 28 00 74 ou par mail à aps.claverie@eysines.fr

Pour toutes questions relatives aux réservations (mercredis / vacances et restauration), vous pouvez joindre le service éducation au 05 56 16 18 20 ou par mail à education@eysines.fr

Documents annexes

- Le projet éducatif : <https://www.eyssines.fr/infos-pratiques/enfance/le-projet-educatif-de-territoire/>
- La charte du Plan Mercredi : http://planmercredi.education.gouv.fr/sites/default/files/charte-qualite_plan-mercredi.pdf
- Les règlements intérieurs : <https://www.eyssines.fr/infos-pratiques/enfance/enfance-les-3-10-ans/les-accueils-periscolaires/>